

期間:2013年7月~2013年8月末まで
2013年12月~2014年1月末まで

10人以上
子どもと大人合わせて
10名以上から申込可

若松城下町祭祥の地「本町」で

会津を 学ぼう!

福島県民限定!!

本町(ほんまち)は、鶴ヶ城の西に位置し、14世紀に蘆名氏が民宿を携えた場所といわれ、非常に古い歴史を持つ。その後黒川城(現在の鶴ヶ城)の築城に伴い、城下町として発展。
本町という町名は、1965(昭和40)年に住居表示の変更が行われた際に生まれた名前で、それ以前は諏訪四谷・栄町・桂林寺町・赤井町・西名古屋町・融通寺町・神指町等であった。この中でも融通寺町は、城の融通寺口門から北に続く通りを中心とした商業の町であった。大正・昭和時代には呉服商などが多く賑わったという。

ふくしまっ子体験活動応援事業

宿泊体験プラン

最長7泊
OK!!

中町フジグランドホテル

〒965-0878 福島県会津若松市中町1-12

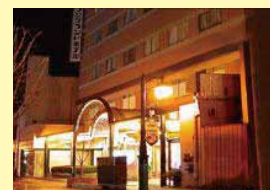

チェックイン 15:00
チェックアウト 10:00

- 【客室数】146室
- リンスインシャンプー
 - 歯ブラシ・歯磨き粉
 - 浴衣
 - ボディソープ
 - ドライヤー
 - フェイスタオル
 - バスタオル

グループ・ご家族でご宿泊できるトリプル・フォースといったお部屋をご用意しております。

1泊朝食付
お一人様

※10名以上から予約を承ります。2名1室利用

小・中学生... ~~5,000円~~ → 0円
大人... ~~5,000円~~ → 0円

エコろん号時刻表

停留所名	発着	1便	2便	3便	4便	5便	6便	7便
①会津若松駅前 富士の湯	発	-	10:00	11:00	12:00	14:00	15:00	16:00
②フジントンホテル前	発	-	10:03	11:03	12:03	14:03	15:03	16:03
③コープあいおい店前	発	-	10:06	11:06	12:06	14:06	15:06	16:06
④辰泉酒造前	発	-	10:07	11:07	12:07	14:07	15:07	16:07
⑤大松屋前	発	-	10:09	11:09	12:09	14:09	15:09	16:09
⑥宮泉醸造(会津酒造歴史館)前	発	-	10:12	11:12	12:12	14:12	15:12	16:12
⑦鶴ヶ城会館前	発	9:20	10:15	11:15	12:15	14:15	15:15	16:15
⑧中央公民館前	発	9:21	10:16	11:16	12:16	14:16	15:16	16:16
⑨竹田綜合病院前	発	9:23	10:18	11:18	12:18	14:18	15:18	16:18
⑩ポケットパーク前	発	9:26	10:21	11:21	12:21	14:21	15:21	16:21
⑪コープほんまち店前	発	9:27	10:22	11:22	12:22	14:22	15:22	16:22
⑫末廣酒造前	発	9:30	10:25	11:25	12:25	14:25	15:25	16:25
⑬渋川問屋前	発	9:33	10:28	11:28	12:28	14:28	15:28	16:28
⑭鶴乃江酒造前	発	9:34	10:29	11:29	12:29	14:29	15:29	16:29
⑮山田民芸工房前	発	9:36	10:31	11:31	12:31	14:31	15:31	16:31
⑯会津若松駅前 富士の湯	着	9:38	10:33	11:33	12:33	14:33	15:33	16:33

Route map 路線図



体験メニュー①

体験メニュー②

本町・ポケットパーク前

時間の都合上、エコろん号の2便～5便まで便に乗車いただき、体験会場にお入り下さい。

エコろん号1日乗り放題チケット

下記の体験メニューから1つお選びください。

体験料(お一人様)
(大人・小人) ~~2,000円~~ → 0円

日帰りプラン



体験メニュー①

「スペース・アルテマイスター」

潤いある暮らしを、ものづくりを通して提案するスペース

- 体験時間・工程内容 1回の受入可能人数20名
- 時間...90分
- 工程...「木のドアプレートをつくろう」体験
プレートに木のピースを張ったり、ペンで色をつける
→木のスティックを吊り下げる
(ドアの開閉でカラコ音がするように)
→ドアに下げる紐をつけて完成



体験メニュー②

みますや呉服店

日本の伝統文化「きもの」の美しさを体感できる「町のきもの屋さん」です!!

- 体験時間・工程内容 1回の受入可能人数25名
- 時間...90分
- 工程...着付けを体験後、実際にきものを着て
写真撮影(集合)致します。
※写真は2Lサイズ(127mm×180mm)に
プリントしてお持ち帰りいただきます
オプション...簡単ヘアメイク体験(別途:1,000円)



時間の都合上、エコろん号の2便～5便まで便に乗車いただき、体験会場にお入り下さい。

お申込み条件

- 子ども(1歳~中学生)の参加が5名以上の団体。
- 県内在住の子どもの健全育成に情熱をもつ地域団体に所属する子どもとその引率者、保護者など。
- 東日本震災及び原子力災害の影響で県外に避難している子ども。
- 実施期間中に体験活動や地域の人々と交流する機会を設けること。
- ※複数の家族が集まっての活動でも参加できます。
- ※いかなる場合でも子どもの参加者が4名以下になった場合は、全額補助対象外となります。
- ※補助対象になる体験活動は別表(一部抜粋)をご参照ください。 ※子どもだけの参加はできません。

補助内容

- 子ども(1歳以上の幼児・小学生・中学生)1名につき1泊5,000円を上限とし、最大7泊まで。
交通費(マイカーは対象外)、体験補助 1人2,000円上限。
- 幼児、または特別支援が必要な児童生徒1名に対して同伴する保護者等(支援員含む)1名につき1泊5,000円を上限とし、最大7泊まで。
交通費(マイカーは対象外)、体験補助 1人2,000円上限。
- 子どもの人数が5名~10名以下の場合引率者1名に対して1泊5,000円を上限とし、以降、子ども10名毎に同伴する引率者1名。 ※期間中は1団体1回のご利用となります。交通費(マイカーは対象外)、体験補助 1人2,000円上限。

※お申込みの際には必ず弊社(手配旅行契約)をご確認の上お申込みください。

お申込みにあたって

- ご予約は下記にて承ります。 ●ご利用日の20日前までにお申込みください。
- ご利用にあたり20日前までに所定の用紙にて補助対象者の名簿を提出していただきます。
※FAX・メール・郵送または直接ご持参ください。
- 旅行傷害保険等はお客様ご自身でお掛けください。

企画協力 会津商工信用組合 本町支店

お申込み・手配旅行

福島県知事登録旅行業第2-269号 (社)全国旅行業協会正会員

株式会社アールエイチ企画

〒965-0003 福島県会津若松市一貫町八幡字牛ヶ臺27-37

TEL 0242-28-5623 FAX 0242-28-5667

www.rh-kikaku.jp 総合旅行業務取扱管理者:鈴木 裕

旅行業務取扱管理者とは、お客様の旅行を取扱う営業所での取引に関する責任者です。この旅行の旅行契約に関し、担当者からの説明に不明な点がございましたら、ご連絡なく上記の旅行業務取扱管理者にご質問下さい。